



LËTZEBUERGER ARMÉI

TEAM
toprond



ŠKODA
CROSS CUP



Guide technique



LËTZEBUERGER ARMÉI



TEAM
toprond

ŠKODA
CROSS CUP

1er Grand Prix de l'Armée Cyclo-Cross Interrégional (CISM)

Samedi, 18 novembre 2023 au
Plateau du Herrenberg, Caserne
Grand-Duc Jean à Diekirch

Programme officiel :

JUNIORS	13 :00 heures	40 minutes
MASTERS	13 :01 heures	40 minutes
DEBUTANTS M/F	14 :15 heures	30 minutes
Elite/U23/Jun F	14 :16 heures	40 minutes
ELITE / ESPOIRS	15 :15 heures	50 minutes

Informations utiles :

Douches et vestiaires : Centre sportif du Centre militaire	Bureau officiel : Centre Sportif du Centre Militaire	Prix : Selon barèmes FSCL (Cyclo-Cross) Podium pour chaque catégorie
--	--	--



DOHM





LËTZEBUERGER ARMËI

TEAM
toproad



ŠKODA
CROSS CUP



CYCLO-CROSS sur circuit entièrement fermé avec la participation des équipes militaires Luxembourgeoise, Belge et des Pays-Bas



ORGANISATION

NOM	Prénom		Fonction
GEIBEN	Frank	Armée	Directeur de course
ANTONY	Frank	Armée	Directeur de course adjoint
PAPI	Dany	Armée	Responsable technique
TOUTSCH	Nicolas	Armée	Responsable parcours
DERNEDEN	John	Armée	Responsable parcours
COTTONG	Joe	Armée	Responsable départ
GUDEN	Claude	Armée	Responsable VIP/Catering
MONTEIRO	Natalino	Armée	Responsable poste matériel
ROBALO	Samuel	Armée	Responsable poste matériel
MARTINS	Hugo	Armée	Lien Armée-FSCL / Podium
SCHAUS	Fabienne	TOPROAD	Lien Armée-FSCL / Podium
RUPPERT	Franky	Armée	Responsable Parking
STEINMETZ	Marco	Armée	Responsable Parking
EINSLE	Sebastian	TOPROAD	POC Orga/FSCL
WIROTH	Christophe	Armée	POC électricité
WÜNSCH	Mélanie	TOPROAD	Bureau d'inscription
FAUTSCH	Marc	TOPROAD	Bureau d'inscription
	Team	TOPROAD	Entrée circuit spectateurs
	Team	TOPROAD	Signaleurs circuit

Un service « Ambulance/Urgences » est garanti pendant toutes les courses par le Service de Santé de l'Armée Luxembourgeoise

Clinique de Garde :

Centre Hospitalier du Nord

120, av. Lucien Salentiny 9080 Ettelbruck +35281661





LËTZEBUERGER ARMÉI

TEAM
toprond



ŠKODA
CROSS CUP



CIRCUIT

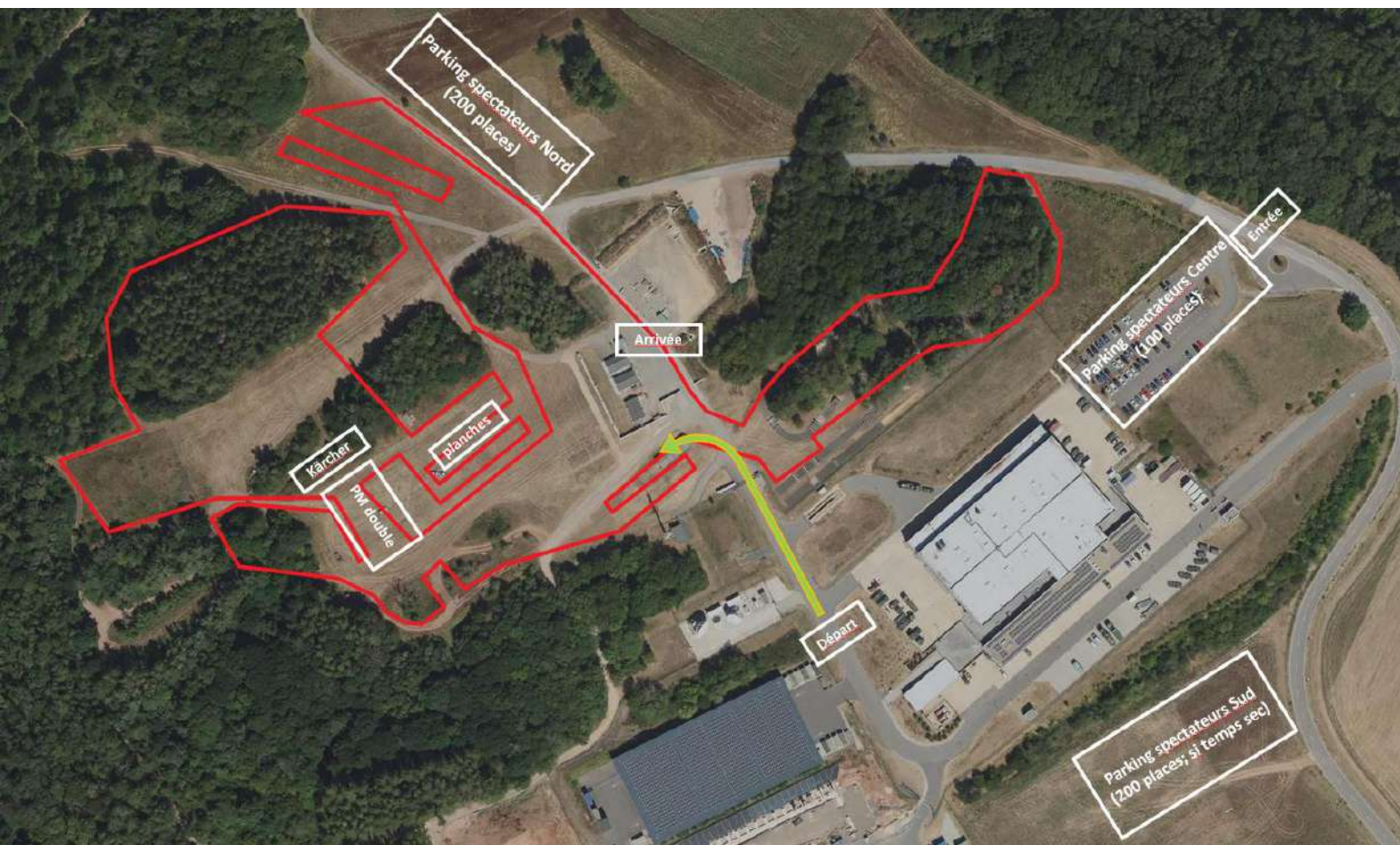

Circuit de 2,8km. L'Arrivée se situe dans la FOB (forward operation base) du Plateau du Herrenberg. Le Départ se situe à l'intérieur de la Caserne Grand-Duc Jean et le départ sera donné par un coup de canon.

Pendant la semaine du congé de la Toussaint (28.oct-05. Nov), le circuit sera praticable pour les coureurs !



DOHM





LËTZEBUERGER ARMÉI

TEAM
toprond



ŠKODA
CROSS CUP



Plan du site

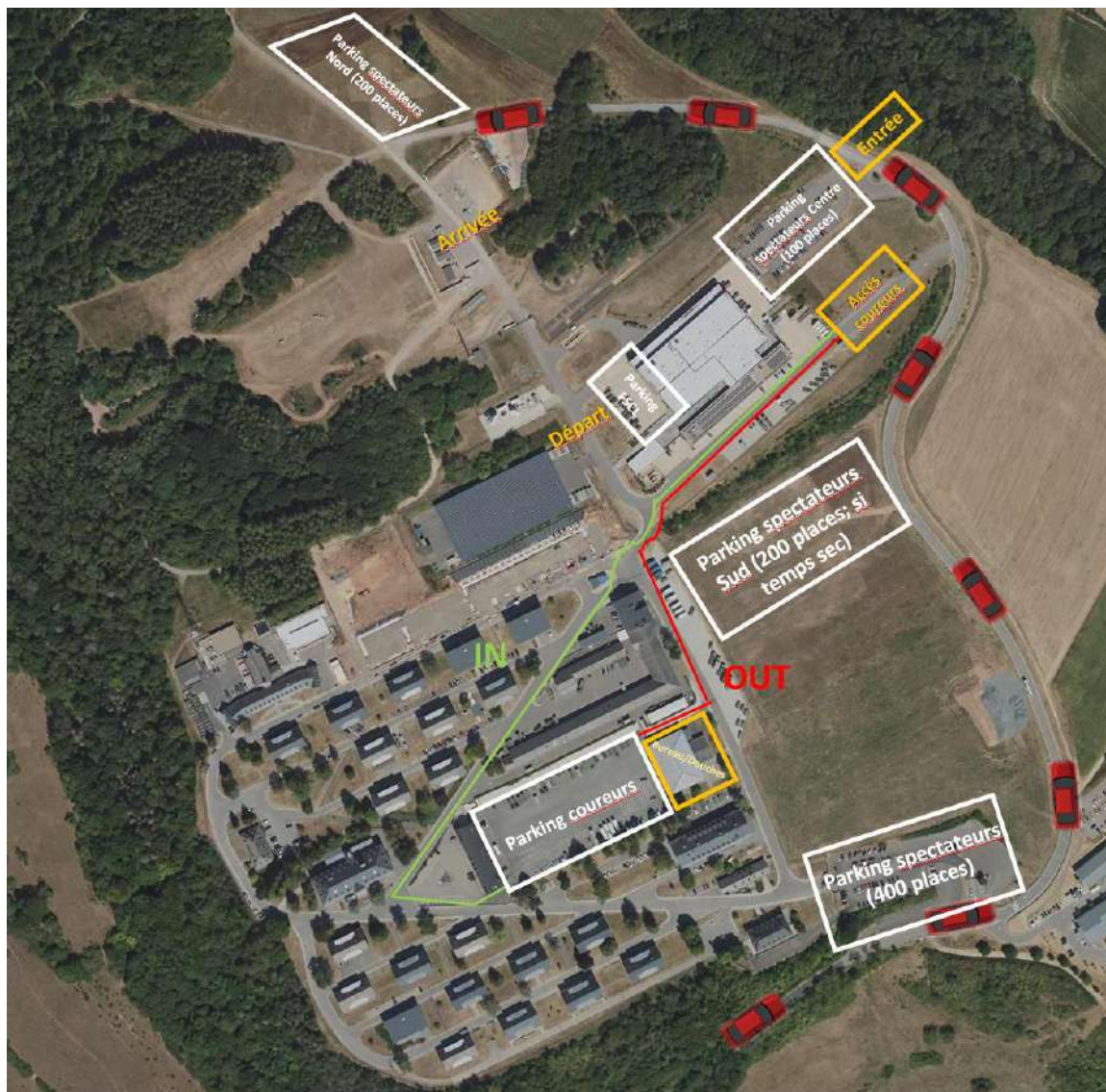

Accès à la caserne à partir de 10h00

Le parking coureur se trouve à l'intérieur de la Caserne Grand-Duc Jean. Le parking doit être libéré au plus tard 18h00 le jour de la course !





LËTZEBUERGER ARMÉI

TEAM
toprond



ŠKODA
CROSS CUP



Distribution des dossards/permanence et douches

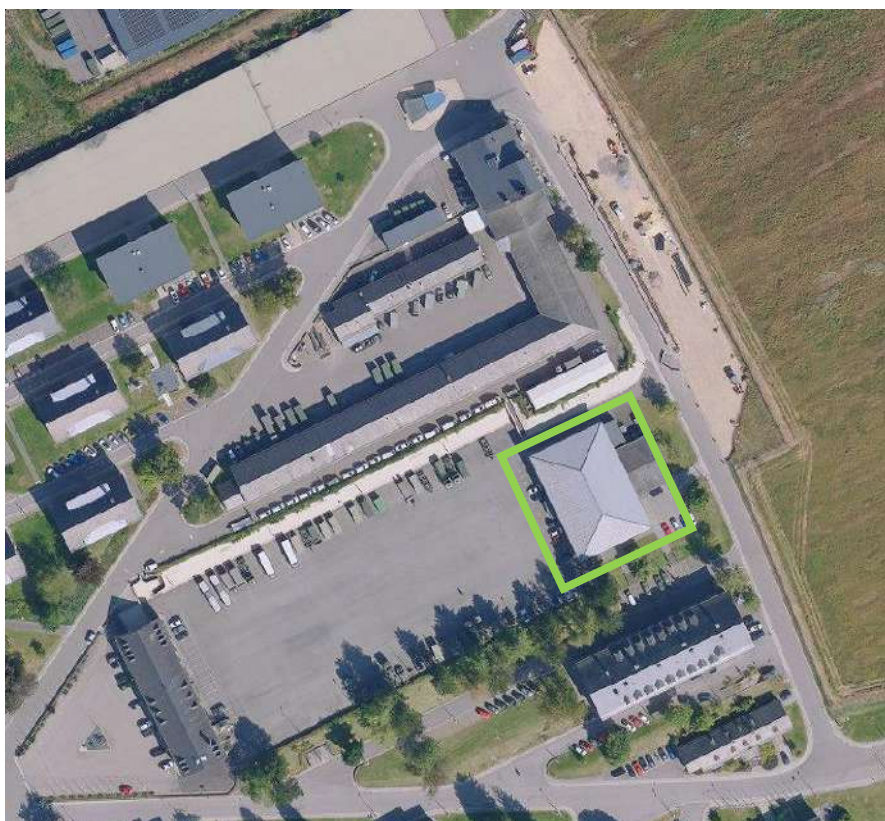

L'inscription se fera dans la salle de sport. Le bureau sera ouvert à partir de 11h00 le jour de la course.

Les pré-inscriptions pour toutes les courses doivent obligatoirement se faire sur le site de la FSCL (à l'exception des coureurs militaires étrangers). Pas d'inscription sur place.

N Tel permanence : 661291979



DOHM





LËTZEBUERGER ARMËI

TEAM
topron



ŠKODA
CROSS CUP



Podium

Les cérémonies protocolaires ont lieu 10min après chaque épreuve. Les 3 premiers de la course ainsi que les 3 premiers militaires sont invités à la cérémonie protocolaire.

Catering

Le catering sera assuré par le Mess des Sous-Officiers de l'Armée Luxembourgeoise en collaboration avec le Mess des Caporaux.

Barèmes des courses

ÉPREUVES REGIONALES					
Place	23 Débutants		24 Juniors Dames		25 Elite*
	m	f	m	f**	m
1	33,00 €	33,00 €	52,00 €	52,00 €	100,00 €
2	28,00 €	28,00 €	39,00 €	39,00 €	78,00 €
3	24,00 €	24,00 €	32,50 €	32,50 €	68,00 €
4	22,00 €	22,00 €	27,50 €	27,50 €	58,50 €
5	19,50 €	19,50 €	25,00 €	25,00 €	49,50 €
6	17,00 €	17,00 €	21,00 €	21,00 €	44,50 €
7	16,00 €	16,00 €	19,50 €	19,50 €	43,00 €
8	14,50 €	14,50 €	17,00 €	17,00 €	40,50 €
9	13,00 €	13,00 €	15,50 €	15,50 €	39,00 €
10	10,50 €	10,50 €	12,00 €	12,00 €	35,00 €
11	8,00 €	8,00 €	9,50 €	9,50 €	31,50 €
12	8,00 €	8,00 €	9,50 €	9,50 €	27,50 €
13	8,00 €	8,00 €	9,50 €	9,50 €	23,50 €
14	8,00 €	8,00 €	9,50 €	9,50 €	19,50 €
15	8,00 €	8,00 €	9,50 €	9,50 €	16,00 €
16	5,50 €	5,50 €	8,00 €	8,00 €	12,00 €
17	5,50 €	5,50 €	8,00 €	8,00 €	12,00 €
18	5,50 €	5,50 €	8,00 €	8,00 €	12,00 €
19	5,50 €	5,50 €	8,00 €	8,00 €	12,00 €
20	5,50 €	5,50 €	8,00 €	8,00 €	12,00 €
Total:	265,00 €	265,00 €	348,50 €	348,50 €	734,00 €

Barème prix spéciaux pour coureurs licenciés FSCL et coureurs luxembourgeois licenciés UCI					
Place	231 Débutants		241 Juniors Dames		251 Elite*
	m	f	m	f**	m
1	19,50 €	19,50 €	30,00 €	30,00 €	50,00 €
2	16,00 €	16,00 €	23,50 €	23,50 €	40,50 €
3	13,00 €	13,00 €	21,00 €	21,00 €	35,00 €
4	12,00 €	12,00 €	17,00 €	17,00 €	29,00 €
5	10,50 €	10,50 €	13,00 €	13,00 €	25,00 €
6	9,00 €	9,00 €	12,00 €	12,00 €	19,50 €
7	8,00 €	8,00 €	12,00 €	12,00 €	16,00 €
8	8,00 €	8,00 €	12,00 €	12,00 €	16,00 €
9	8,00 €	8,00 €	12,00 €	12,00 €	16,00 €
10	8,00 €	8,00 €	12,00 €	12,00 €	16,00 €
Total:	112,00 €	112,00 €	164,50 €	164,50 €	263,00 €

Les primes sont à retirer auprès du bureau d'inscription après publication des résultats.





LËTZEBUERGER ARMÉI

TEAM
toprond



ŠKODA
CROSS CUP



Jury et Officiels

Directeur de Course :

GEIBEN Frank

Président du Jury :

Délégué FSCL

Commissaires :

1) Allegrini Julio

2) Edmond Schroeder

3) Fernandes Antonio

4) Hermes Rolf

5) Leyder Joe

6) Timmermanns Henri

7) Steichen Norbert

8) Kneip Gilles

