

GUIDE TECHNIQUE

Cyclo Cross Schöffleng
22.01.2023



ŠKODA CROSSCUP

LA PEDALE 07
SCHIFFLANGE

GEMENG SCHÖFFLENG

CYCLOCROSS SCHÖFFLENG

22.1.2023

BIERGEMER WEE

CATERING OP DER PLAZ

PROGRAMM: AB 10:30

FINAL ŠKODA CROSS CUP

Foto: Serge Waldbillig
Ed.: LP07 / MS

QUBE

TELICSE

SÜDenergie

DND SOLUTIONS

Pascal Zimmer & Co®
THE REAL THINGS

GARAGE REPACOM

ELECTRO HAUSER

LOMBARDI SPORTS
BUMELANGE

Optik Sandy
Schöffleng

Grand Capelle

ALAN KOCKHANS



Vëlosclub LP07 Schëffleng

Offizielles

Datum:	22. Januar 2023	
Wou:	3817 Schëffleng, am „Chemin de Bergem“	
Organisatioun:	La Pédale 07 Schifflange asbl	
Presidentin:	Nathalie Lamborelle	
Directeur de course:	David Swietlik	
Responsable circuit:	Nick Clesen	
Jury:	Allegrini Giulio Steichen Norbert Timmermans Henri Majerus Claude Berchem Armand Kneip Gilles Schroeder Edmond Christen Serge	Juge à l'arrivée Chronométrateur Secrétaire technique Secrétaire technique Commissaire Commissaire Commissaire Commissaire
Speaker:	Romain & Kim Engels	
Achreibung:	https://www.fscl.lu/inscription-online/cyclo-cross/ Achreibung nëmmen iwwert den Site vun der FSCL	
Kontakt:	lp07@pt.lu www.lp07.lu	

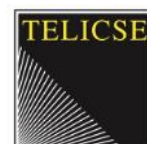



Offizieller

Comité LP07 Schifflange

Carole Bemtgen
Nick Clesen
Gilles Eckert
Claire Faber
Danièle Hutmacher
Claudine Klensch
Nathalie Lamborelle
Clement Scherer
Simone Scherer
Maurice Schwarz
David Swietlik

Groupe de travail Cyclo Cross

Carole Bemtgen
Nick Clesen
Gilles Eckert
Jeff Eich
Danièle Hutmacher
Marco Lamborelle
Sylvain Schrantz
David Swietlik

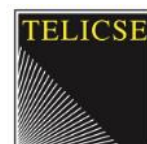



Programm

Kategorie	Départ	Dauer	Podium
Minimes m/f	10:30	20'	12:00
Cadets m/f	11:15	25'	12:00
Juniors	13:00	40'	14:00
Masters	13:01	40'	14:00
Débutants m/f	14:15	30'	15:00
Dames (Jun.-Esp.-Eli.)	14:16	40'	15:00
Elite/ Espoirs	15:15	50'	16:10

Fir all Kategorie gëtt e Podium gemaach.

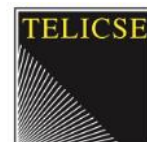



Organisation

Start an Ziel:	Enn vum „Chemin de Bergem“ zu Schëffleng	
Streck:	“Circuit fermé” vun 2200 Meter.	
Umeldung:	online www.fscl.lu	
Verdeelung Startnummern:	Am Chalet bei der Entrée	
Startgeld:	Minimes (m/f)	gratis
	Cadets (m/f)	gratis
	Débutant (m/f)	gratis
	Juniors (m/f)	5€ (+2€ sur place)
	Espoirs/ Elite (m/f)	10€ (+2€ sur place)
	Masters (m/f)	10€ (+2€ sur place)
D’Startgeld muss am Virus bezuelt ginn.	Digicash 621 687 030 BILLULL LU43 0022 13810570 0000 (Vëlosclub LP07 Schëffleng) Vermierk: Numm & Kategorie	
Präisser:	ginn sur place ausbezuel	
Entrée:	5€	
Reglement:	FSCL All d’Coursen ginn nom Reglement vun der UCI an der FSCL gefuer. Gin hei Infraktiounen vun der Jury festgestallt, ginn d’Stroofen no den Barèmen vun der UCI an och der FSCL ausgestallt.	
WC :	Toilettenwoon bei der Entrée	
Duschen/ Vestiaires :	Fussballsterrain Schëffleng 95 rue Denis Netgen (nieft der Hall Polyvalent)	
Catering :	Grill & Gedrénksstand	
Clinique de garde :	Centre Hospitalier Emile Mayrisch Rue Emile Mayrisch 4240 Esch/Alzette	

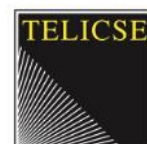



Règlement spécial : « projet pilote Minimes - Cadets »

La CJ avise positivement ce projet pilote aux conditions suivantes :

1. Les participants peuvent prendre le départ dans la même épreuve avec des vélos VTT ou des vélos de course
2. Aucun Poste de Matériel sera mis en place
3. La durée des épreuves est à fixer d'avance moyennant un nombre de tours.
4. Le barème des prix VTT est à appliquer.

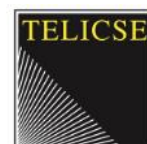

Streck Cyclo Cross (Minimes (m/w) / Cadets (m/w))



Streck Cyclo Cross SKODA Cross Cup



1. Entrée
2. Aschreibung
3. Caisse
4. Doppelte Wechselzone
5. Catering
6. WC
7. Jury
8. Partyzelt

Entrée/ Aschreiwung/ Jury

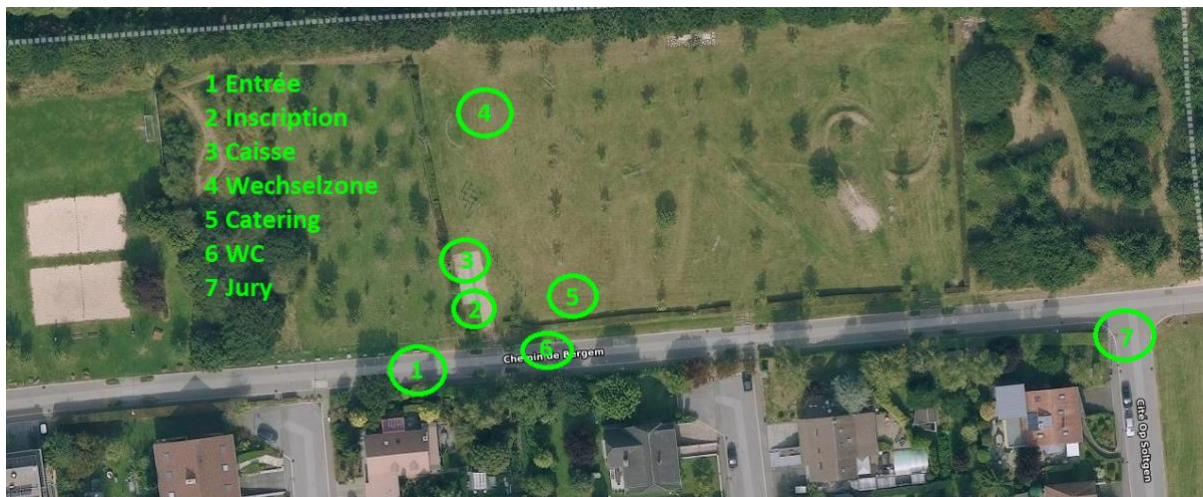

Duschen/ Parking

