



GARAGE BIVER
WEIDINGEN



Guide technique des Championnats nationaux en VTT 2021



à Wiltz

25.09 - 26.09.2021

Championnats nationaux en VTT/XCO

Samedi 25 et dimanche 26 septembre 2021

à Wiltz, au lieu-dit « Kaul »

GUIDE TECHNIQUE CHAMPIONNAT VTT / XCO

Sa 25 et Di 26/09/2021

Circuits :	Trois circuits différents, adaptées aux catégories d'âges
Samedi :	Petits circuits à 1170m respectivement 1320m
Dimanche :	Grand circuit de 2700m
Départ/Arrivée :	An der Kaul, auprès du kiosk
Permanence :	Sur le site
Parking:	Parking Camping Kaul
Parkings officiels :	Chemin forestier vers le site de la course
Podiums :	Sur le site
Covid Check :	À l'entrée du site
Antidopage :	Sur le site
Hôpital de garde :	CHdN Ettelbruck
Speaker :	Camille Godelet
Directeur de Course :	Theisen Fernand (621365054)

Programme des courses :

Samedi le 25.9.2021

Championnat VTT pour coureurs licenciés Minimes m/f et Cadets m/f :

Départs et durées des épreuves :

Parcours +/- 1170 m

MINIMES :	17h00
Durée de l'épreuve :	25 minutes

Parcours +/- 1320 m

CADETS	17h30
Durée de l'épreuve :	35 minutes

Cérémonie protocolaire avec podiums et remise des tricots après la dernière épreuve (+/- 18h15).

Dimanche le 26.9.2021

Championnat VTT toutes catégories

Parcours +/- 2800m

Début de la manifestation :	10h
Fin de la manifestation :	18h

Départs et durées des épreuves

Dames, Débutants,	11h00
Durée de l'épreuve :	1h00

Juniors, Masters :	13H00
Durée de l'épreuve :	1h20

Espoirs, Elites :	15h00
Durée de l'épreuve :	1h30

Cérémonie protocolaire avec podiums et remise des tricots après chaque épreuve.

Plans des circuits

Parcours Minimes

Longueur du circuit: 1170m

Dénivelé: +/- 16m

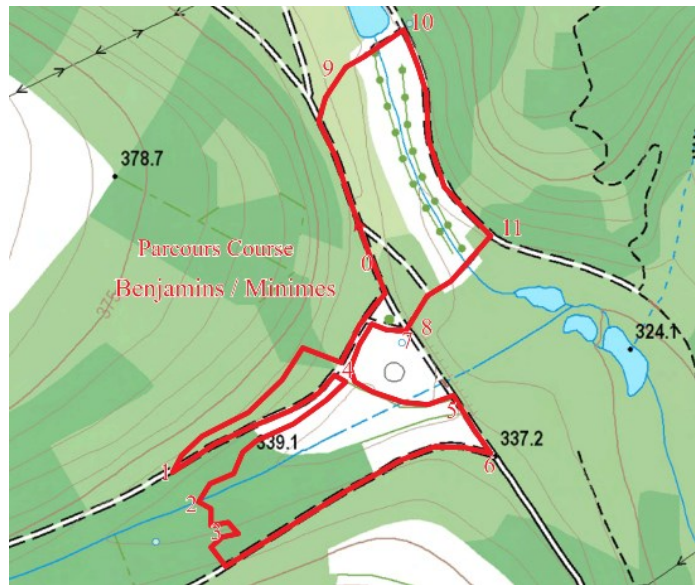

Parcours Cadets

Longueur du circuit 1320m

Denivelé: +/- 20m

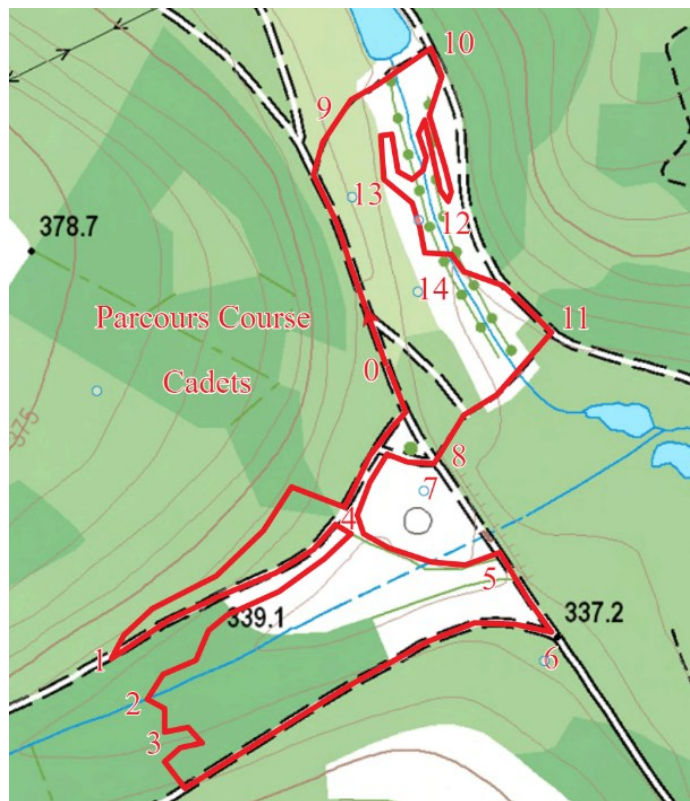

Plans des circuits

Parcours débutants, dames, juniors, espoirs, élites, masters

Longueur du circuit: 2800m

Dénivelé: 75 +

Le parcours se présente sous forme d'une alternance entre chemins forestiers roulants et des trails techniques incluant une montée raide sur une distance de 115m. Afin d'éviter un « bouchon », le premier secteur technique sera contourné, juste après le départ, via le chemin forestier (flèche rouge). La majorité des descentes sont assez sinueuses.

Une zone de ravitaillement est mise en place le long du circuit.



Download du Circuit sous: <https://www.komoot.de/tour/486625014?ref=wtd>

À noter :

- Accès au site, soit via rue Joseph Simon, soit via trail passant sur le camping « an der Kaul »
- L'accès aux aires de stationnement est signalé.

Plan de situation du site :

Kiosk, Inscriptions, Catering ,
Départ Arrivée, Podium, Zone
Ravi

Accès, Parking Réserve, Covid
Check,

Parking



Règlement COVID 19

Les Championnats Nationaux se déroulent sur le régime « Covid Check ». Pour chaque personne un test autodiagnostique réalisé sur place, et dont le résultat est négatif, est obligatoire.

Les personnes vaccinées, rétablies ou testées négatives sont dispensées de la réalisation sur place d'un test autodiagnostique.

Sont considérées testées négatives, les personnes qui peuvent présenter soit :

1) le résultat négatif d'un test **PCR** réalisé moins de **72 heures** avant le début de la compétition. Entrent en ligne de compte, les tests réalisés par un laboratoire d'analyses médicales luxembourgeois ou étranger, le document afférent devant être rédigé dans l'une des langues administratives du pays ou en anglais.

2) d'un **test antigénique rapide** SARS-CoV-2 réalisé notamment par un professionnel de la santé (p.ex. le kiné du club) moins de **48 heures** avant le début de la compétition **et** dont le résultat doit être certifié, via un modèle élaboré par la Direction de la Santé, par:

a) un médecin, un pharmacien, un aide-soignant, un infirmier, un infirmier en anesthésie et réanimation, un infirmier en pédiatrie, un infirmier psychiatrique, une sage-femme, un laborantin, un masseur-kinésithérapeute, un ostéopathe, autorisés à exercer leur profession au Luxembourg ou

b) un fonctionnaire ou un employé public désigné à cet effet par le Directeur de la Santé.

3) d'un **test autodiagnostique** réalisé moins de **48 heures** avant le début de la compétition, sur place, sous la surveillance d'un délégué de la fédération ou du club.

Pour les élèves et étudiants, le courrier électronique envoyé par le ministère de l'Education nationale, de l'Enfance et de la Jeunesse avec le résultat négatif d'un test réalisé à l'école est également accepté.

L'accès à la zone de l'événement est possible exclusivement via un "Covid Check".

Les certificats doivent être présentés au "**Covid Check**" afin de pouvoir accéder à la zone de l'événement.

Si nécessaire, les **tests autodiagnostiques** peuvent être effectués sur place.

La confirmation de participation ainsi que l'enlèvement des dossards doivent se faire par un représentant officiel du club pour l'ensemble de ses athlètes prenant le départ à une même épreuve.